

EINLADUNG

Fachtagung

Systemische Interaktionstherapie und Beratung (SIT): Ergebnisse der Evaluation

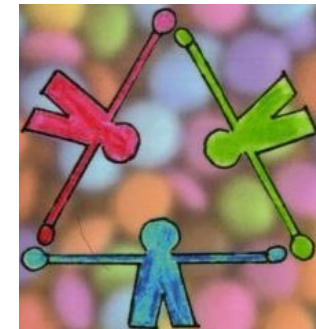

11. April 2019

**Kulturzentrum Herne
Willi-Pohlmann Platz 1,
44623 Herne**



SIT Institut West
Ein Institut der Ev. Kinderheim Jugendhilfe Herne & Wanne-Eickel gGmbH



Ev. Kinderheim

Jugendhilfe Herne & Wanne Eickel gGmbH

ISOLATION ÜBERWINDEN
GEMEINSCHAFT ERÖFFNEN
PERSPEKTIVEN ENTWICKELN

Programm

10.15 Uhr: Begrüßung durch Volker Rhein
(Geschäftsführer)

10.30- 11.15 Uhr: Das Konzept und die Arbeits-
weise des SIT-Ansatzes - ein Interview mit Mi-
chael Biene
(Interviewer: Prof. Dr. Uwe Uhlendorff)

11.15- 12.15 Uhr: Welche Familien durchlau-
fen die Hilfen mit welchen Resultaten?
(Prof. Dr. Matthias Euteneuer)

12.15- 13.00 Uhr: Eltern berichten über ihre
Erfahrungen mit den Elterngruppen

13.00- 14.00 Uhr: Mittagspause

14.00- 15.00 Uhr: Arbeitsprozesse und Fallver-
läufe in der SIT-Arbeit
(David Vust)

15.00- 16.00 Uhr: Ausgewählte SIT-Methoden
(Prof. Dr. Matthias Schwabe)

16.00 Uhr: Kaffeepause

16.30 Uhr: SIT in der kommunalen Jugendhil-
fe, Podiumsdiskussion

17.30 Uhr: Ende der Veranstaltung

Veranstalter:

SIT Institut West
Overwegstraße 31
44625 Herne

Tel.: 0232399494-33
E-Mail: verwaltung@sit-west.de

ANMELDUNG

Eine Anmeldung ist auch per E-Mail möglich: verwaltung@sit-west.de

SIT Institut West

Overwegstr. 31
44625 Herne

Name

Straße

PLZ/Ort

Telefon/E-Mail

Datum/ Unterschrift

Wir laden ein

Der Ansatz der systemischen Interaktionstherapie und Beratung (SIT) wurde in den 1990er Jahren von Michael Biene entwickelt und hat sich in Deutschland in unterschiedlichen Jugendhilfesettings etabliert. Es handelt sich um eine jugendhilfespezifische Variante einer systemischen, lösungsorientierten Beratung. Das Evangelische Kinderheim Herne & Wanne-Eickel gGmbH, ihre Tochter Explicato gGmbH, die JaKuS gGmbH Berlin sowie das Jugendamt der Stadt Iserlohn begreifen sich als bundesweit führend, was die Umsetzung des SIT-Ansatzes betrifft. Der Ansatz wird bei den freien Trägern in verschiedenen stationären Settings, in denen die ganze Familie aufgenommen wird, aber auch in teilstationären sowie ambulanten Settings angewendet. Im Jugendamt Iserlohn ist SIT auch auf Seiten des öffentlichen Jugendhilfeträgers eine systemischen Arbeitsgrundlage. Da eine ausführliche wissenschaftliche Untersuchung der SIT-Arbeit bislang fehlte, hat das Kinderheim Herne eine umfassende Evaluation des Ansatzes in Auftrag gegeben. Die Ergebnisse werden zum ersten Mal während des Fachtages präsentiert.

Ziel

Ziel der Evaluation war es, eine belastbare Einschätzung über die Wirkungsweise, Erfolg und Nachhaltigkeit von laufenden und bereits abgeschlossenen SIT-Hilfen zu erlangen. Zu diesem Zweck wurden die SIT-Ansatz formulierten Ziele und Ansprüche systemisch aus der Perspektive der Eltern sowie der Mitarbeiter/innen in den SIT-Hilfen und im Jugendamt Iserlohn in den Blick genommen und zwar sowohl im Hinblick auf den Umgang der Zielerreichung als auch im Hinblick auf zentrale „Wirkungsweisen“ des Ansatzes. Darüber hinaus liefert die Evaluation Ergebnisse, ob und inwiefern es gelingt, Belastungen in Familienalltag zu reduzieren und Ressourcen der Alltagsbewältigung zu erschließen.

Leitung der Evaluation:

Prof. Dr. Uwe Uhlendorff
(TU Dortmund)

Durchführung:

Prof. Dr. Matthias Euteneuer
(Fliedner Fachhochschule Düsseldorf)

Prof. Dr. Matthias Schwabe
(Evangelische Hochschule Berlin)

David Vust
(INIB-Institut für Innovation und Beratung)

ANMELDUNG

Ich nehme an dem Fachtag

„Systemische Interaktionstherapie und Beratung (SIT): Ergebnisse der Evaluation“
am 11.04.2019 10.15 - 17.30 Uhr,
im Kulturzentrum Herne, Willi-Pohlmann Platz 1 in 44623 Herne mit ____ Personen
teil.

Die Teilnahmegebühr von 59,00 € (Studenten 29,00 €) werde ich nach Rechnungserhalt auf das folgende Konto überweisen:
SIT Institut West, Herner Sparkasse,
IBAN: DE37 4325 0030 0045 0207 57 ,
Betreff: Rechnungsnummer und/oder SIT Fachtag plus Namen.